

LIMPEZA E REMOÇÃO DOS PELOS

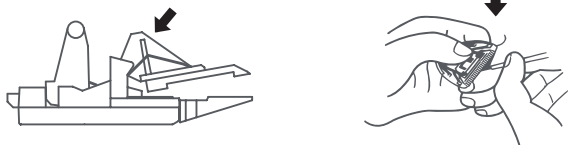

Use seu polegar para pressionar a lâmina conforme descrito na imagem



- Limpe os pelos com a escova de remoção, pressione o cortante para cima para retirar todos os pelos conforme descrito na imagem. (Desmontar a lâmina irá causar mau funcionamento. Não desmonte).

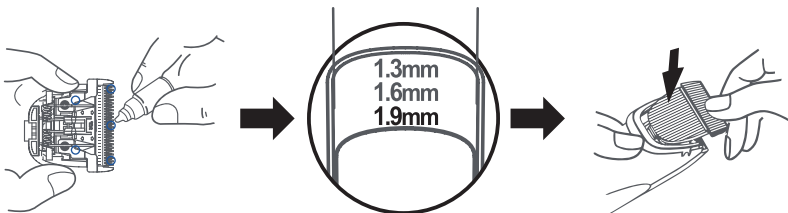

Lubrificação da Lâmina

Ajuste de Altura

Instalação da Lâmina

- Após a limpeza, coloque de 1 a 2 gotas de óleo na lâmina e então coloque na máquina. Você deve ouvir um barulho de “click” para garantir que a lâmina foi então encaixada perfeitamente a máquina.
AVISO: Coloque a altura em 1,9mm para colocar a lâmina em segurança.

5

CERTIFICADO DE GARANTIA

O PRODUTO ADQUIRIDO GARANTE

Este produto está subjugado em nosso rigoroso controle de qualidade no processo de fabricação.

Este produto tem 1 ano de garantia para defeitos no motor. Lâmina e outros acessórios não se enquadram.

A garantia não terá validade se:

Falha por uso inadequado;
Abrir a máquina para auto-reparo;
Queda da máquina;
Problemas causados por curto circuitos;
Não cumprimento com as especificações de precauções.

É obrigatório que o certificado de garantia e o documento de compra acompanhem o item com defeito, caso contrário a garantia perde a validade.

CERTIFICADO DE GARANTIA

Data da compra: _____

Local de compra: _____

Endereço de compra: _____

Juntamente com isso é necessário o envio da Nota Fiscal para comprovação e controle da compra.

PROPETZ

By: *shernbao*

**PARA DICAS DE USO E TOSA
VISITEM NOSSO SITE.**

PROPETZ.com.br

D'CORP IMPORTAÇÃO E EXPORTAÇÃO LTDA.

PROPETZ
By: *shernbao*

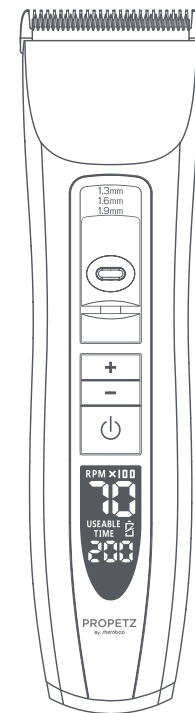

PRO 6
SMART DIGITAL DETACHABLE
BLADES CLIPPER

ADVANCE

INSTRUÇÕES DE SEGURANÇA

1. Mantenha longe das crianças
Mantenha fora do alcance de crianças. Partes pequenas podem ser engolidas e ocasionar choque.

2. Precauções
Tenha certeza de desconectar da tomada ao limpar;
Limpe a lâmina com frequência. Remova a lâmina e limpe com a escova;
Mantenha longe de líquidos;
Se tiver algum problema de mau funcionamento, pare imediatamente o uso;
Se apresentar falha leve ao técnico, não faça a manutenção desse equipamento por conta própria.

3. Antes de carregar verifique a voltagem AC: 127-220V 60Hz.
Não manipule a bateria recarregável, pois pode ocasionar problemas;
Lâminas afiadas, o uso incorreto pode ocasionar cortes;
Mantenha a máquina em temperatura ambiente (-10°C/ 40°C).

4. Como evitar danos e mau funcionamento
Utilize os acessórios originais;
Utilize apenas em pelagem animal;
Use o adaptador de força original, caso contrário pode acarretar problemas.

5. Utilização
Este aparelho não se destina à utilização por pessoas (inclusive crianças) com capacidades físicas, sensoriais ou mentais reduzidas, ou por pessoas com falta de experiência e conhecimento, a menos que tenham recebido instruções referentes à utilização do aparelho ou estejam sob a supervisão de uma pessoa responsável pela segurança.

Recomenda-se que as crianças sejam vigiadas para assegurar que não estão brincando com o aparelho.

As instruções para tosar animais devem indicar que o aparelho destina-se apenas para fins de corte.

AVISO: Lâminas de corte podem ficar quentes após uso prolongado.

PEÇAS E FUNÇÕES

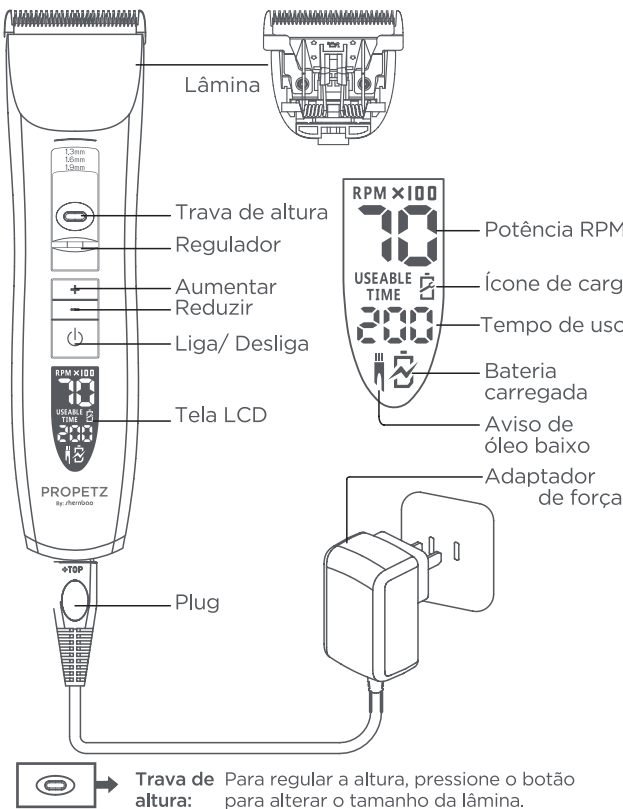

ACESSÓRIOS



ESPECIFICAÇÕES DO PRODUTO

Modelo: PRO6 Smart Digital Detachable Blades Clipper			
ITENS	ESPECIFICAÇÕES	ITENS	ESPECIFICAÇÕES
Carregador	Input AC127V-220V 60Hz	Tipo de Carga	Bateria recarregável de LITHIUM-ION
	Output DC 5V 1000mA	Tempo de Carga	Cerca de 3 horas
Bateria Recarregável	3,7 2500mAh	Tempo de Uso	Mais de 5 horas

RECURSO DE CARREGAMENTO RÁPIDO

1. Conecte a base do carregador até que a luz fique azul
- 2.O botão "Z" de reparo verde irá acender quando estiver carregando.
- 3.Coloque o produto na base para carregar.

AVISO: Para o carregamento "Z" tempo de carga é de 03 horas.
Para carregamento em modo "Z" tempo de carga em torno de 6 horas.

DESCRIÇÃO LCD

- **Função de controle de velocidade constante (RMP)**
Rotações por minuto (RPM)
Velocidades entre 5000-7000 RPM
Para controle de velocidade, basta apertar o botão + ou -, alternando a velocidade em 500 RPMS

- **Informativo Display LCD**
Informa a velocidade e tempo de uso, conforme a seguir:

Velocidade	5000RPM	5500RPM	6000RPM	6500RPM	7000RPM
Tempo de uso	260Min	245Min	230Min	215Min	200Min

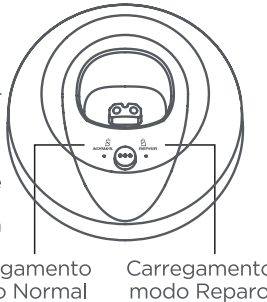

- **Instruções de Limpeza**
Quando o produto tiver sido usado por mais de 60 minutos, uma luz vermelha começará a piscar informando que o produto precisa ser limpo. Piscará com repetições de 1 minuto. Limpe a lâmina com a escova e após aplique o óleo.
- **Instruções de Carregamento**
Uma luz vermelha irá piscar informando que a bateria irá acabar em menos de 10 minutos.
Haverá 3 barulhos de cliques avisando antes de a bateria acabar.
Este aparelho contém baterias que não são substituíveis.

FUNÇÕES DE AJUSTE DE ALTURA

Botão com modo de ajuste.
Quanto mais para cima estiver indicado o controle de altura, menor será o tamanho do pelo.
Para alturas mais altas, precione o botão e arraste para baixo.

AVISO: Não esquecer de travar o ajuste na altura desejada.

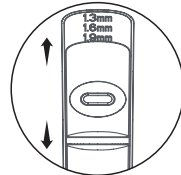

MÉTODOS DE FUNÇÃO E MANIPULAÇÃO DOS ADAPTADORES

O combo é usado para cortar o pelo e deixá-lo em diferentes alturas. Cada adaptador possui uma altura específica, que vai de 3mm, 6mm, 9mm a 12mm).

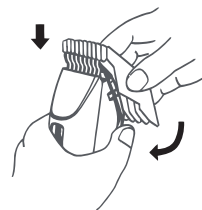

Como colocar o adaptador:
Coloque a lâmina na posição de encaixe e depois pressione o adaptador contra a lâmina para encaixar.

Como retirar o adaptador:
Retire o adaptador puxando a parte inferior fora da lâmina.